

CURSO

WISC-V

DE NORTE A SUR

CERTIFICACIÓN OFICIAL EN TU CIUDAD



MODALIDAD PRESENCIAL

Esta Certificación corresponde a la adaptación chilena del curso oficial desarrollado por Pearson, entidad responsable de la creación de las pruebas de la escala Wechsler. Este curso presencial ofrece una formación completa y progresiva para psicólogos y psicólogas que buscan desarrollar competencias sólidas en la evaluación cognitiva infantil y adolescente.

Las y los participantes conocerán los fundamentos de la escala, sus principales actualizaciones en la versión chilena y el proceso de aplicación y corrección de las subpruebas primarias que permiten obtener el Coeficiente Intelectual Total (CIT). Además, el curso profundiza en el análisis clínico de los resultados, incorporando la aplicación y corrección de subpruebas complementarias, así como la interpretación de perfiles cognitivos, identificación de fortalezas y debilidades, y elaboración de conclusiones relevantes para la toma de decisiones diagnósticas y de intervención.



Objetivo General

Desarrollar competencias teóricas y prácticas para la aplicación, corrección e interpretación de la WISC-V, integrando el análisis de perfiles cognitivos para la toma de decisiones diagnósticas y de intervención.



Objetivos Específicos

- Aplicar y corregir subpruebas de la WISC-V según lo establecido en el Manual.
- Interpretar perfiles cognitivos desde un enfoque clínico y educativo.
- Identificar fortalezas y debilidades relevantes para el aprendizaje.
- Tomar decisiones diagnósticas y de intervención fundamentadas.
- Conocer la estructura general de la batería y sus diferentes componentes y niveles de análisis.

MÓDULOS Y CONTENIDOS

1

Módulo 1: Introducción

- Introducción a la WISC V
- Contenidos y estructura
- Características de la aplicación
- Normas generales de aplicación

2

Módulo 2: Índice de Comprensión Verbal

- Índice de comprensión verbal
- Analogías
- Vocabulario
- Información
- Comprensión

3

Módulo 3: Índice Visoespacial

- Índice visoespacial
- Construcción con Cubos
- Rompecabezas visuales

4

Módulo 4: Índice de Razonamiento Fluido

- Índice de razonamiento fluidos
- Matrices
- Balanzas
- Aritmética

5

Módulo 5: Índice de Memoria de Trabajo

- Índice de memoria de trabajo
- Retención de Dígitos
- Retención de imágenes
- Secuenciación Letras-números

6

Módulo 6: Índice de Velocidad de Procesamiento

- Índice de velocidad de procesamiento
- Claves
- Búsqueda de símbolos
- Cancelación

7

Módulo 7: Corrección

- Tips de corrección
- Cálculo de la edad cronológica
- Completar el Protocolo de Registro de Resultados
- Opciones de comparación
- Análisis de Índices Principales
- Análisis de Índices Secundarios
- Análisis de proceso

8

Módulo 8: Datos Técnicos

- Introducción
- Adaptación chilena
- Fiabilidad
- Validez

9

Módulo 9: Interpretación

- Consideraciones generales para la interpretación
- Descripción del CI total
- Descripción de los índices Principales
- Análisis de Índices Principales
- Análisis de Índices Secundarios
- Análisis de proceso
- Análisis cualitativo

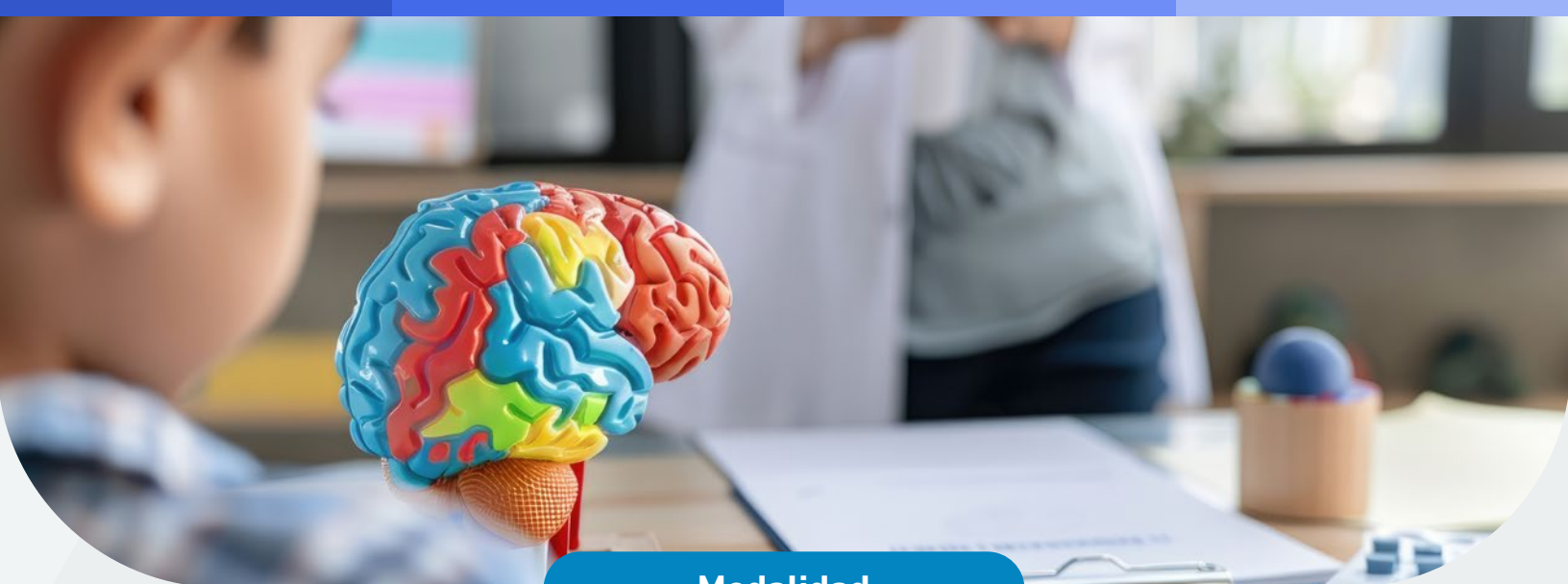

Modalidad



Presencial 16 horas



- La metodología de esta formación combina clases expositivas, análisis de casos e interacción con los materiales del Kit.
- La Certificación se obtiene tras aprobar una evaluación final, y obtener una nota mínima de 5,5 y un 100% de asistencia a las sesiones.

¿Qué incluye este curso?



Ebook descargable.



Kit de Bienvenida.



Coffe break (AM-PM).



Interacción directa con relatores especialistas en WISC-V, para plantear todas tus dudas en el momento.



Certificación Oficial: Emitida por Giunti Psychometrics Chile y Pearson



Talleres prácticos para ejercitar lo aprendido.



Acceso a aula virtual.

CIUDADES Y FECHAS

Antofagasta:

- 2 y 3 de septiembre
08:30 a 18:30 hrs.

Valparaiso:

- 7 y 8 de octubre
08:30 a 18:30 hrs.

Concepción:

- 25 y 26 de agosto
08:30 a 18:30 hrs.

Santiago:

- 18 y 19 de agosto
08:30 a 18:30 hrs.



VALOR



Precio \$230.000 por participante.
Consulta por éste y otros cursos de cerrados para tu institución.

Reserva tu cupo:

Inscripción preferencial 1:
hasta el xx de xx y obtén
20% de descuento

*0 hasta agotar stock de cupos preferentes.

Inscripción preferencial 2:
hasta el x de xx y obtén
10% de descuento

*0 hasta agotar stock de cupos preferentes.

MÉTODOS DE PAGO Y CONTRATACIÓN

1. MÉTODOS DE PAGO

- **Instituciones Públicas a través de Mercadopúblico:** Orden de Compra Directa con Certificado de Propiedad Intelectual (DIBAM), Compra ágil y licitación.
- **Instituciones Privadas y Subvencionadas:** Transferencia Electrónica, Depósito y Orden de Compra a 30 días (consulte por otras opciones de pago).
- **Página Web:**
 - Tarjeta de Débito vía webpay.
 - Tarjeta de Crédito vía webpay, hasta 6 cuotas precio contado (o las que estime conveniente con su banco).

2. CONTRATACIÓN:

Formalizar pago. En el caso de Orden de Compra, contacte a uno de nuestros ejecutivos.

Completar ficha de inscripción en el link respectivo e incorporar comprobante de pago en formato pdf, word o imagen (los datos de facturación son solo necesarios en caso de requerir factura a nombre de una institución).

Relatores



Olivia Grez Gaete

Coordinadora de producto en Giunti Psychometrics Chile
Psicóloga de la Universidad de los Andes de Santiago de Chile, Máster en Salud, Integración y Discapacidad de la Universidad Complutense de Madrid.

Diplomada en temáticas de neuropsicología infantil y evaluación e intervención en estudiantes con discapacidad.

Coordinadora general y de campo en la adaptación y estandarización de la Escala de Wechsler de Inteligencia para niños - quinta edición (WISC-V) para Chile desarrollado por la Pontificia Universidad Católica de Chile.



Marcelo Pizarro Miqueles

Coordinador de producto en Giunti Psychometrics Chile
Psicólogo y Licenciado en Lingüística y Literatura Hispánica de la Pontificia Universidad Católica de Chile, Mphil en Psicología y Educación de la Universidad de Cambridge.

Co-investigador en la adaptación y estandarización de la Escala de Wechsler de Inteligencia para niños - quinta edición (WISC-V) para Chile desarrollado por la Pontificia Universidad Católica de Chile.

www.giuntipsy.cl

info.chile@giuntipsy.com
+56 2 2327 8100
La Concepción 191, Of. 905
Providencia, Santiago, Chile